

MODULARIO
F. rig. rend. 498



MINISTERO DELLE FINANZE
DIREZIONE GENERALE DEL CATASTO E DEI SERVIZI TECNICI ERARIALI
NUOVO CATASTO EDILIZIO URBANO

Mod. A (Nuovo Catasto Edilizio Urbano)

Lire
350

(R. DECRETO-LEGGE 13 APRILE 1939, N. 652)

Planimetria dell'immobile situato nel Comune di ROSSANO Via Viale SEGGIO
Ditta [REDACTED]
Allegata alla dichiarazione presentata all'Ufficio Tecnico Erariale di COSENZA

FABBRICATO A 3
PIANO PRIMO sub. 43 INT. 43
SCALA A H = mt 3.00

Area di corte stessa ditta

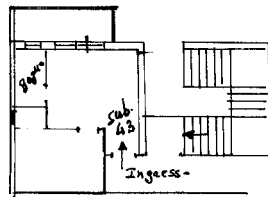

Fabbricato stessa ditta

Fabbricato stessa ditta

ORIENTAMENTO



SCALA DI 1: 200

SPAZIO RISERVATO PER LE ANNOTAZIONI D'UFFICIO	
DATA	Foglio 11 Particella 322
PROT. N°	

Compilata dal GEOMETRA
(Titolo, nome e cognome del tecnico)
LATANZA EDUARDO
Iscritto all'Albo dei GEOMETRI
della Provincia di COSENZA
DATA 28-10-89
Firma: [Signature]



Catasto dei Fabbricati - Situazione al 24/03/2014 - Comune di ROSSANO (H579) - < Foglio: 11 - Particella: 322 - Subalterno: 43 >
CONTRADA SEGGIO piano: 1 interno: 43 scala: A;

10 metri

Ultima planimetria in atti