

MODULARIO
F. - ng. rend. - 497



MINISTERO DELLE FINANZE
DIREZIONE GENERALE DEL CATASTO E DEI SERVIZI TECNICI ERARIALI

MOD. B (Nuovo Catasto Edilizio Urbano)

Lire
100

NUOVO CATASTO EDILIZIO URBANO

(R. DECRETO-LEGGE 13 APRILE 1938, N. 652)

Planimetria dell'immobile situato nel Comune di ROSSANO Via LOCALITA' GARDERATI
Ditta ~~_____~~

Allegata alla dichiarazione presentata all'Ufficio Tecnico Erariale di COSENZA

PIANO PRIMO P.lla.

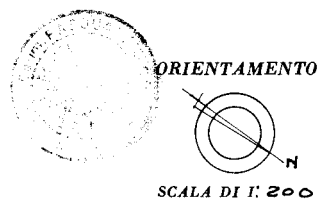
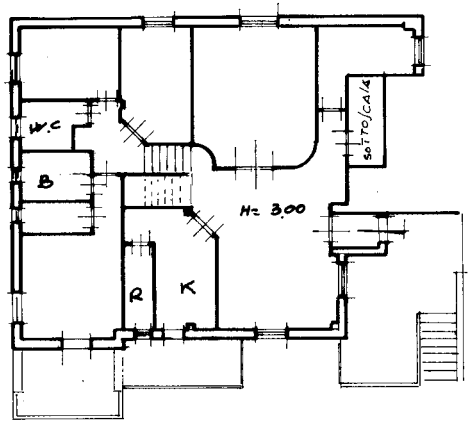

SPAZIO RISERVATO PER LE ANNOTAZIONI D'UFFICIO

DATA	Fogli 8
PROT. N°	Parti 117
	045

Compilata dal GEOMETRA
(Titolo, nome e cognome del tecnico)
PAQUALE CUCCI
Iscritto all'Albo de i GEOMETRI
della Provincia di COSENZA
DATA 11-05-1985
Firma: Paquale Cucci

Catasto dei Fabbricati - Situazione al 19/05/2014 - Comune di ROSSANO (H579) - < Foglio: 8 - Particella: 127 - Subalterno: 2 >
CONTRADA GALDERATI piano: 1.

10 metri

Ultima planimetria in atti

MODULARIO
F. - ng. rend. - 497



MINISTERO DELLE FINANZE
DIREZIONE GENERALE DEL CATASTO E DEI SERVIZI TECNICI ERARIALI

MOD. B (Nuovo Catasto Edilizio Urbano)

Lire
100

NUOVO CATASTO EDILIZIO URBANO

(R. DECRETO-LEGGE 13 APRILE 1939, N. 652)

Planimetria dell'immobile situato nel Comune di ROSSANO Via LOCALITA' GALDERATI

Dit. [REDACTED]

Allegata alla dichiarazione presentata all'Ufficio Tecnico Erariale di COSENZA

PIANO SECONDO P. II.

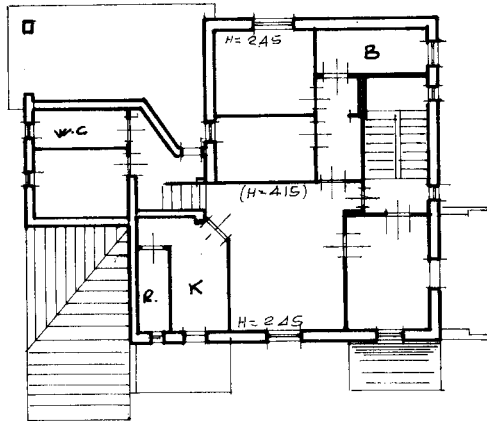

PIANO PRIMO

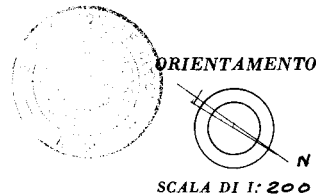
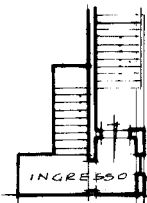

SPAZIO RISERVATO PER LE ANNOTAZIONI D'UFFICIO

DATA
PROT. N°

F. 8
P. 127
Sub 3

Compilata dal GEOMETRA
PAQUALE CUCCI
(Titolo, nome e cognome del tecnico)

Iscritto all'Albo de' GEOMETRI
della Provincia di COSENZA

DATA 11-05-1985

Firma: Paquale Cucci

Catasto dei Fabbricati - Situazione al 19/05/2014 - Comune di ROSSANO (H579) - < Foglio: 8 - Particella: 127 - Subalterno: 3 >
CONTRADA GALDERATI piano: 2.

10 metri

Ultima planimetria in atti

MINISTRIARIO
F. 497



MINISTERO DELLE FINANZE
DIREZIONE GENERALE DEL CATASTO E DEI SERVIZI TECNICI ERARIALI

MOD. B (Nuovo Catasto Edilizio Urbano)

NUOVO CATASTO EDILIZIO URBANO

(R. DECRETO-LEGGE 13 APRILE 1989, N. 652)

Lire
100

Planimetria dell'immobile situato nel Comune di ROSSANO Via LOCALITA' GARDERATI

Data: [REDACTED]
Allegata alla dichiarazione presentata all'Ufficio Tecnico Erariale di COSENZA

PIANO TERRA INT. 1 P.LLA

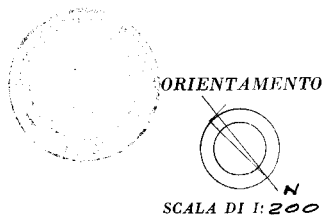
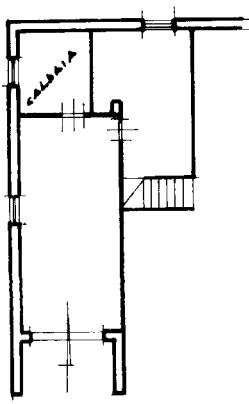

SPAZIO RISERVATO PER LE ANNOTAZIONI D'UFFICIO

204 3
VIA: 127
SIV: 1

Compilata dal GEOMETRA
(Titolo, nome e cognome del tecnico)
PAQUALE CUCCI
Iscritto all'Albo dei GEOMETRI
della Provincia di COSENZA
DATA 11/05/1985
Firma: Paquale Cucci

Catasto dei Fabbricati - Situazione al 19/05/2014 - Comune di ROSSANO (H579) - < Foglio: 8 - Particella: 127 - Subalterno: 1 >
CONTRADA GALDERATI piano: T;

10 metri

Ultima planimetria in atti

MODULARIO
- Cat. S. T. - 315



MINISTERO DELLE FINANZE
DIREZIONE GENERALE DEL CATASTO E DEI SERVIZI TECNICI ERARIALI
NUOVO CATASTO EDILIZIO URBANO

MOD. B (Nuovo Catasto Edilizio Urbano)

Lire
15

(R. DECRETO-LEGGE 13 APRILE 1939, N. 662)

Planimetria dell'immobile situato nel Comune di ROSSANO Via LOCALITA' GARDERATI

Ditta

Allegata alla dichiarazione presentata all'Ufficio Tecnico Erariale di

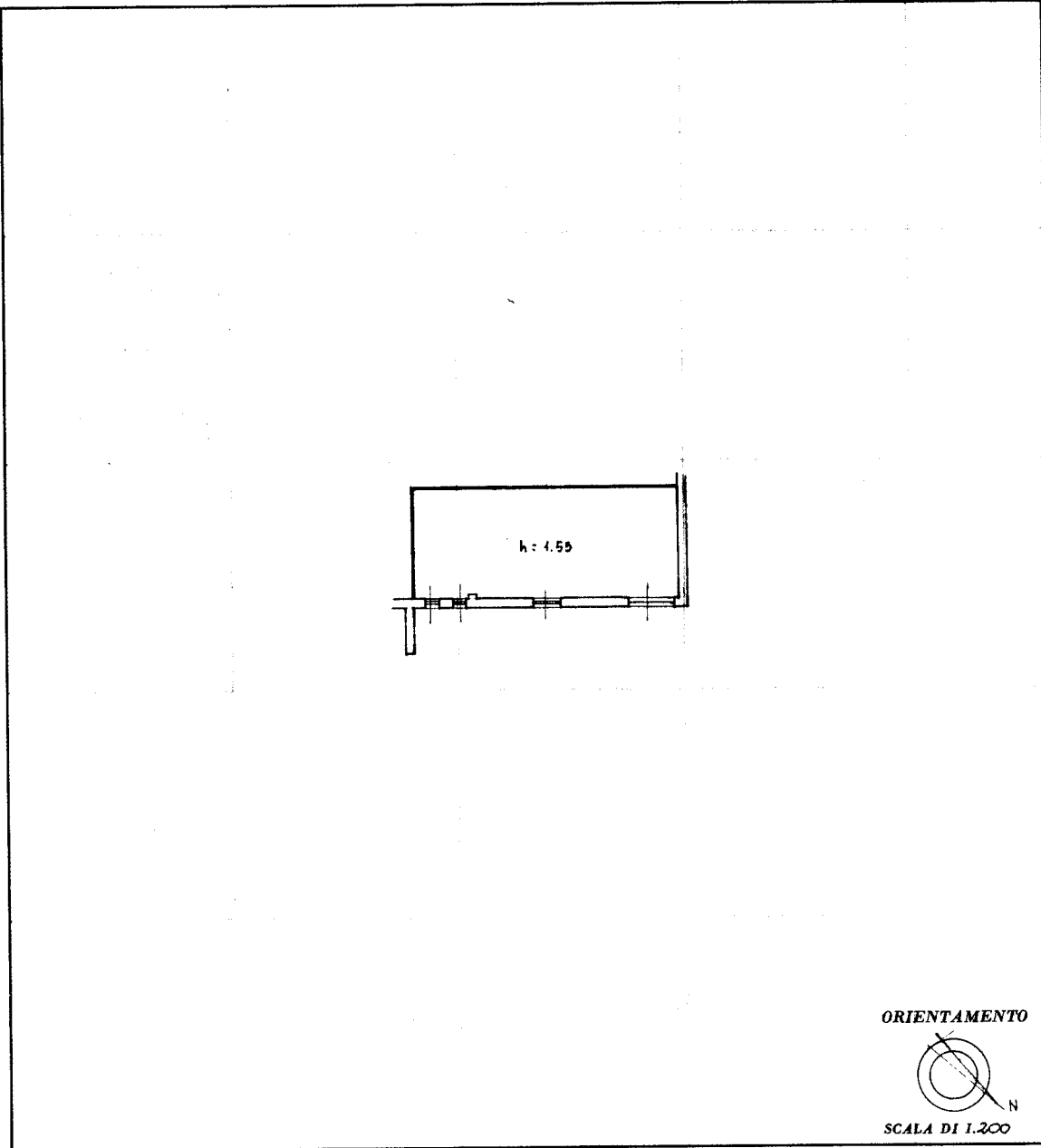

ORIENTAMENTO

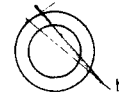

SCALA DI 1:200

SPAZIO RISERVATO PER LE ANNOTAZIONI D'UFFICIO

DATA
PROT. N°

Foglio 8/122 SUB 8

Compilata dal GEOMETRA
(Titolo, nome e cognome del tecnico)

NATALE MANGO

Iscritto all'Albo dei GEOMETRI

della Provincia di COSENZA

DATA 14-12-1990

Firma: *Natale Mango*



I.P.S. - OFFICINA C.V. - ROMA

Catasto dei Fabbricati - Situazione al 19/05/2014 - Comune di ROSSANO (H579) - < Foglio: 8 - Particella: 127 - Subalterno: 8 >
CONTRADA GALDERATI piano: T.

10 metri

Ultima planimetria in atti

MODULARIO
F. rig. rend. 487



MINISTERO DELLE FINANZE
DIREZIONE GENERALE DEL CATASTO E DEI SS.TT.EE.
CATASTO EDILIZIO URBANO (RDL 13-4-1939, n. 852)

MOD. 3N (CEU)

LIRE
250

Planimetria di u.i.u. in Comune di ROSSANO via GALDERATI civ.

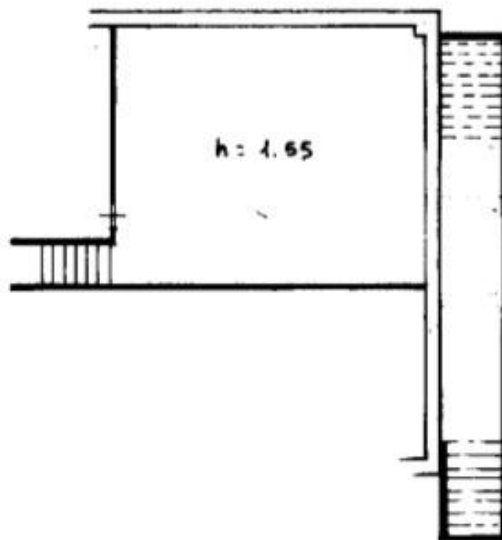

10 metri

ORIENTAMENTO

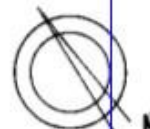

SCALA DI 1:200

Catasto dei fabbricati - Situazione al 19/05/2014 - Comune di ROSSANO (HS79) - < Foglio: 8 - Particella: 127 - Subalterno: 9 >
CONTRADA GALDERATI piano: T;

Dichiarazione di N.C.
Ultima planimetria in atti
Denuncia di variazione

Compilata dal GEOMETRA
(Titolo, cognome e nome)

NATALE MANGO

iscritto all'albo dei GEOMETRI

della provincia di COSENZA

data 14-12-1990 Firma Natale Mango

RISERVATO ALL'UFFICIO

Data presentazione: 14/12/1990 - Data: 19/05/2014 - n. T189916 - Richiedente: GMMLRT75D65A851Z
Totale schede: 1 - Formato di acquisizione: A4 (210x297) - Formato stampa richiesto: A4 (210x297)

n. 127 sub. 9